

CONTRO LA DISPERSIONE SCOLASTICA

P.E.Z. 2022

Un bilancio delle attività

INCLUSIONE DISABILITÀ

Orario scolastico, classi con alunni H
Dall'Infanzia alla Secondaria II° grado

65 lab/classi zionali tema identità:

20 "Io, noi e la natura. Ambiente e natura"**A1**

20 "Io e gli altri. Emozioni, sentimenti, relazioni"**A2**

25 "Cittadinanza attiva e democrazia"**A3**

Per ciascun sottoambito: 1-3 max Infanzia, almeno 7 Sec. II° grado

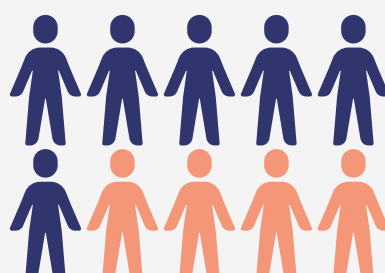

Ambito A

INCLUSIONE STRANIERI

Orario scolastico ed extrascolastico
Dall'Infanzia alla Secondaria II° grado

68 lab/classi zionali tema identità:

20 "Cittadinanza attiva e democrazia" **B1**

1 Infanzia, 7 Primaria, 5 Sec I° grado, 7 Sec. II° grado

48 "Storia, memoria e cultura del territorio" **B2**

3 Infanzia, 12 Primaria, 15 Sec. I° grado, 18 Sec. II° grado



Ambito B

Orario scolastico ed extrascolastico.

Primaria e Secondaria I° e II° Grado

9 lab zionali L2 livelli Quadro europeo x 15 studenti ciascuno:

1 estivo, 1 prima del rientro + focus esame 3° media

50 ore zionali pronto soccorso linguistico in classe
per inserimento e accoglienza

210 ore zionali mediazione linguistico-culturale x 40 famiglie

Ambito C

FORMAZIONE INSEGNANTI

Dall'Infanzia alla Secondaria II° grado blended, temi a scelta

20 ore zionali su parità di genere a scuola e in orientamento, bullismo, generi e fluidità sessuale in adolescenza, valutazione formativa, scelta delle storie per la didattica. Compresa assistenza alla definizione dei piani scolastici per l'orientamento

36 ore zionali su mentoring contro la dispersione, cantiere L2 per classe plurilingue e multiculturale, editoria per il superamento delle barriere linguistiche e di apprendimento

4 ore zionali + 10 ore per scuola (alternative a sportello) su individuazione rischio/disagio, psicopedagogia per implementazione didattica, comunicazione e gestione dei conflitti, burnout...

ORIENTAMENTO

45 lab/classi orientamento
formativo (II Medie)

3 lab peer education/PCTO
Superiori o. informativo

20 ore x IS consulenze
individuali riorientative

9 attività formative /

27 ore per i genitori:

1 incontro zonale solo genitori
+ incontri genitori/figli (10-15
anni)

Ambito E

CONTRASTO DISAGIO

**Sportello psicologico per
alunni, insegnanti, genitori**

55 ore per scuola

min. 23h alunni

IC Petrarca, Magiotti, Giovanni
XXIII, Mochi

50 ore per scuola

min. 21h alunni

IC Masaccio, Marconi, Bucine

45 ore per scuola

min. 18h alunni

IC Don Milani, Alighieri

32 ore IC Venturi

min. 14h alunni

74 ore per scuola

min. 30h alunni

ISIS Varchi, ISIS Valdarno, Licei

G. da San Giovanni

Ambito D